



Agua de Puebla[®]
PARA TODOS

INVERSIÓN
22.24



LATINFINANCE[®]



10 años

- **Ubicación Obras**
- **Inversión 2022-2024**
- **Cierre inversión 2023**
- **Inversión 2024**
- **Obras 2023 - 2024**
- **Teaser Campaña**

● 998 colonias 1.6 millones de habitantes

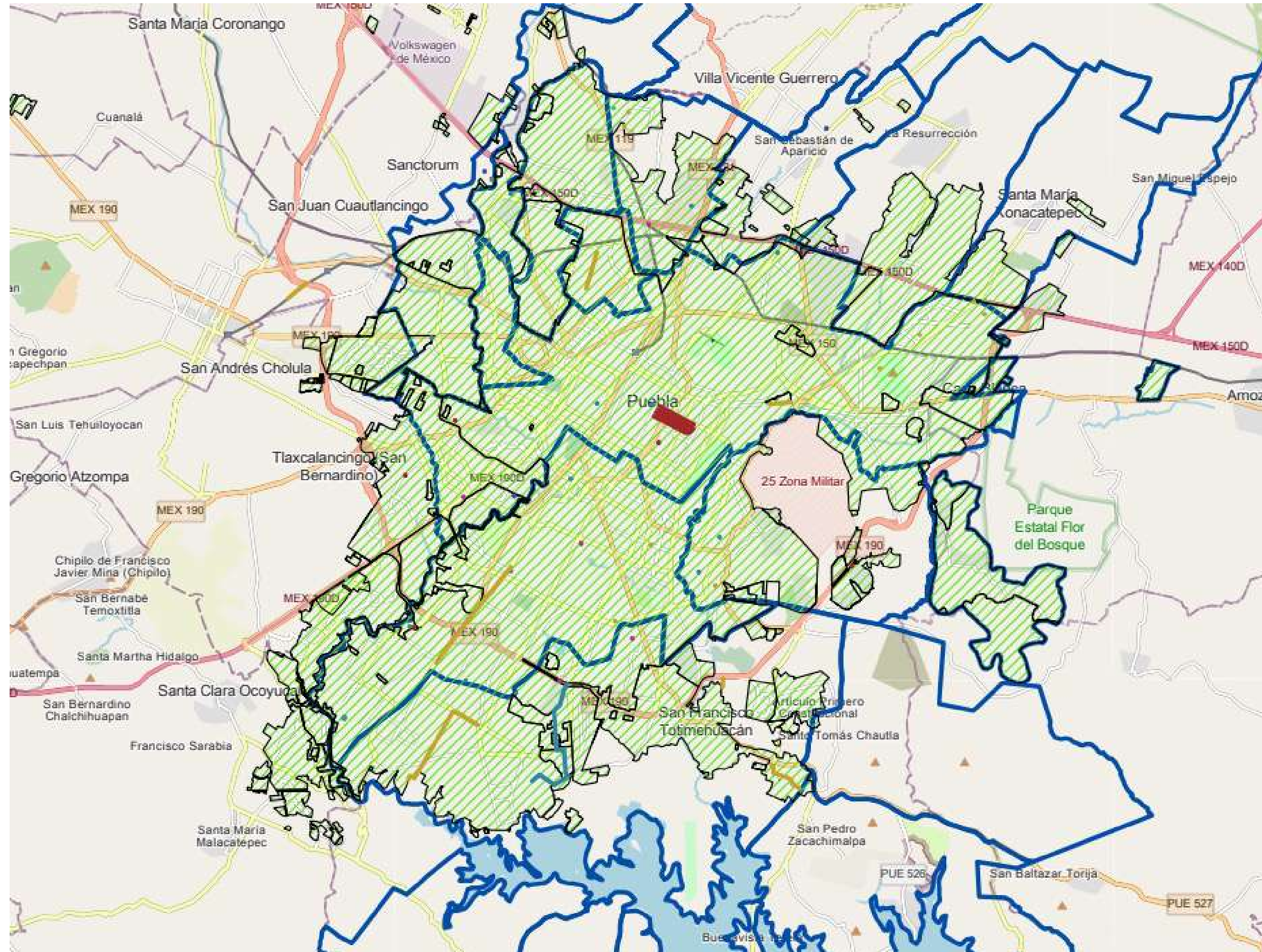

● Inversión 2022-2024

Descripción	2022	2023	2024
	Inversión Reconocida	Contratado	Programado
Eficiencia Física	\$18.00	\$157.86	\$195.2
Agua Nueva (AN)		\$3.30	\$96.6
Rehabilitación de infraestructura (RI)	\$121.30	\$433.58	\$330.6
Drenaje (D)	\$50.10	\$78.55	\$111.7
Saneamiento (S)	\$1.60	\$208.12	\$333.5
Estudios y proyectos (EyP)	\$17.50	\$99.08	\$28.5
Programa de micromedición	\$13.60	\$29.68	
	\$221.99	\$1,010.17	\$1,096.10

Cierre Inversión 2023

Concepto	2023		
	Contratado	Avance Financiero	Avance Físico
Eficiencia Física	\$157.86	\$68.75	\$80.48
Agua Nueva	\$3.30	\$1.71	\$1.98
Rehabilitación de infraestructura	\$433.58	\$178.60	\$214.05
Subtotal Agua Potable	\$594.74	\$249.06	\$296.52
Drenaje	\$78.55	\$55.13	\$75.93
Saneamiento	\$208.12	\$95.35	\$117.62
Subtotal Saneamiento	\$286.67	\$150.48	\$193.55
Estudios y Proyectos	\$99.08	\$45.58	\$71.24
Subtotal Proyectos	\$99.08	\$45.58	\$71.24
Programa de micromedicación	\$29.68	\$16.43	\$22.52
Subtotal Comercial	\$29.68	\$16.43	\$22.52
	\$1,010.17	\$461.55	\$583.83

● Inversión 2024

Hemos actualizado el plan de inversión de los primeros 10 años con acciones para alcanzar los volúmenes totales de producción, rehabilitación y puesta en marcha de la automatización para incrementar el nivel de servicio.

Partida	Monto (MDP)	#de acciones	Mejoras
Eficiencia Física	\$195.2	17	Automatización/Medición/Control/Sectorización
Agua Nueva	\$96.6	11	Nuevas fuentes de abastecimiento
Calidad del Agua	\$34.8	2	Plantas Potabilizadoras
Rehabilitación de Infraestructura	\$295.9	29	Tanques nuevos e Imp./Líneas/Estaciones Bombeo/redes
Drenaje	\$111.7	11	Estaciones Bombeo/Colectores/redes
Saneamiento	\$333.5	2	Plantas de Tratamiento
Proyectos	\$28.5	7	Diagnósticos/Proyectos/Estudios Topo y Geof./Planes
	\$1,096,10	79	

79 Acciones

Acciones	Partida	Actividad
17	1	Eficiencia Física
5	1.1	Reingeniería Estaciones de bombeo
1	1.2	Eficiencia energética en pozos y estaciones de rebombeo
3	1.3	Puntos de monitoreo y control
3	1.4	Puntos de macromedición para eficiencia física
5	1.5	Sectorización
11	2	Agua Nueva
10	2.1	Fuentes de abastecimiento
2	3	Calidad del Agua
2	3.1	Plantas Potabilizadoras
29	4	Ampliación de infraestructura
2	4.1	Macrotanques de almacenamiento
1	4.2	Mantenimiento de tanques y estaciones
8	4.3	Rehabilitación de líneas de conducción
6	4.4	Construcción de líneas nuevas de conducción
8	4.5	Modernización de Estaciones de Bombeo
3	4.7	Sustitución de red de distribución (red y/o tomas)
1	4.8	Ampliación y reforzamiento de red de agua potable en colonias
11	5	Drenaje (D)
2	5.1	Estaciones de Bombeo EBAR
3	5.2	Colectores Sanitarios
5	5.3	Incorporación de descargas
1	5.4	Rehabilitación de alcantarillado en calles
2	6	Saneamiento (S)
2	6.1	Plantas de Tratamiento de Agua Residual
7	7	Estudios y proyectos (EyP)
7	7.1	Estudios y proyectos (EyP)